

LE RELAIS PROPOSE AUSSI :

Aux assistants maternels :

- une information sur les conditions d'accès et d'exercice du métier (agrément, convention collective, droits, obligations...)
- un soutien au quotidien dans l'exercice de la profession
- un accompagnement à la formation continue.

Aux familles :

- Une information sur les modes d'accueil du jeune enfant sur le territoire (collectif et individuel),
- des renseignements sur les droits et obligations en qualité d'employeur
- des conseils pour les démarches administratives CAF et Pajemploi

Pour tous :

- une aide à l'élaboration du contrat de travail, au calcul de la mensualisation, des congés payés...
- une écoute et un espace de médiation en cas de difficultés dans la relation parent employeur / assistant maternel salarié
- un relais vers les organismes administratifs et juridiques compétents (DDETSPP, PMI, CAF, MSA, PAJEMPLOI...)

L'ÉQUIPE DU ROUL'DOUDOU



Maud Peufly, Brevet d'Etat d'Animateur Technicien de l'Education Populaire option développement local



Clémence Dejammet, Diplôme Universitaire Technologique Carrières Sociales option Animation Sociale et Socio-culturelle



Didier Testa, Diplôme d'Etat d'Educateur Spécialisé

CONTACTS

Pour toute information supplémentaire, vous pouvez nous contacter :

- par email : **rouldoudou23200@gmail.com**
- par téléphone : **05-55-67-55-61** (ligne directe) ou **05-55-67-77-29** (accueil Clé de Contacts)
- consulter notre page Facebook :

Relais Petite Enfance Roul'Doudou

Notre bureau se situe dans les locaux du Pôle Enfance Jeunesse Famille, association Clé de Contacts,

10 Avenue de la République 23200 Aubusson.

Planning d'animations du Relais Petite Enfance Roul'Doudou

Avril à Juillet 2024

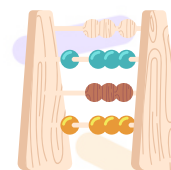

CREUSE GRAND SUD
Communauté de Communes



la CREUSE
le Département

HAUTE-CORRÈZE
COMMUNAUTÉ

DATES ET ANIMATIONS

Nos ateliers d'éveil ont lieu de 9h30 à 11h30. C'est un service gratuit.

Nous accueillons les enfants âgés de 0 à 6 ans accompagnés d'un assistant maternel, d'un parent ou d'un membre de leur famille.

Lundi :

La Courtine (Accueil de loisirs) :

08/04 : Chasse à l'oeuf **29/04** : Collage
06/05 : Jeux libres **13/05** : Peinture
27/05 : Baby Gym avec UFOLEP
03/06 : Sable magique
10/06 : Briques **17/06** : Jeux libres
24/06 : Faites de la musique
01/07 : Motricité

Aubusson (Pôle Enfance) : Inscription obligatoire

06/05 : Collage
03/06 : Briques **10/06** : Déco du RPE
17/06 : Jeux libres
01/07 : Motricité

Mardi :

Felletin (Accueil de loisirs) :

02/04 : Eveil Corporel et Musical avec Marion.

Début de l'animation à 9h45

09/04 : Chasse à l'oeuf
30/04 : Visite à la médiathèque à partir de 10h
07/05 : Jeux libres
14/05 : Baby Gym avec UFOLEP
21/05 : Peinture
28/05 : Eveil Corporel et Musical avec Marion.
Début de l'animation à 9h45
04/06 : Lecture **11/06** : Briques
18/06 : Jeux libres **25/06** : Faites de la musique

Mercredi :

Saint Sulpice les Champs (Salle polyvalente) :

03/04 : Chasse à l'oeuf **15/05** : Peinture
29/05 : Baby Gym avec UFOLEP
26/06 : Faites de la musique

Jeudi :

Aubusson (Pôle Enfance) : Inscription obligatoire

04/04 : Chasse à l'oeuf
11/04 : Baby gym avec UFOLEP
02/05 : Lecture
16/05 : Peinture **23/05** : Sable magique
30/05 : Jeux libres
06/06 : Baby Gym avec UFOLEP
13/06 : Lecture **20/06** : Playmaïs
27/06 : Faites de la musique

Faux la Montagne (Salle du conseil) :

02/05 : Collage
30/05 : Sable magique
13/06 : Baby Gym avec UFOLEP

Vallière (salle des associations) :

18/04 : Chasse à l'oeuf
23/05 : Baby Gym avec UFOLEP
20/06 : Lecture

Vendredi :

Saint Marc à Frongier (Salle polyvalente) :

05/04 : Eveil Corporel et Musical avec Marion.
Début de l'animation à 10h.
03/05 : Lecture
17/05 : Baby Gym avec UFOLEP
31/05 : Eveil Corporel et Musical avec Marion.
Début de l'animation à 10h.
14/06 : Briques
28/06 : Faites de la musique + Lecture

Saint Amand (Salle polyvalente)

12/04 : Eveil musical avec Sébastien
24/05 : Eveil Corporel et Musical avec Marion.
Début de l'animation à 10h.
07/06 : Baby Gym avec UFOLEP
21/06 : Lecture
05/07 : Motricité

Au vu de la forte fréquentation de l'atelier d'éveil d'Aubusson ces dernières semaines, nous décidons de proposer un autre atelier certain

Lundi.

Pour participer à l'un des deux ateliers, il vous suffira de vous inscrire par email ou téléphone.

